

Интеграция

white label

логики в дизайн систему для CRM
и других продуктов

Катя Либих

Transaction Services Group

Направления бизнеса: биллинг, CPM системы, мобильные приложения в области здоровья, фитнеса, детских садов, страхования и других.

Clubware - это департамент разработки software продуктов.

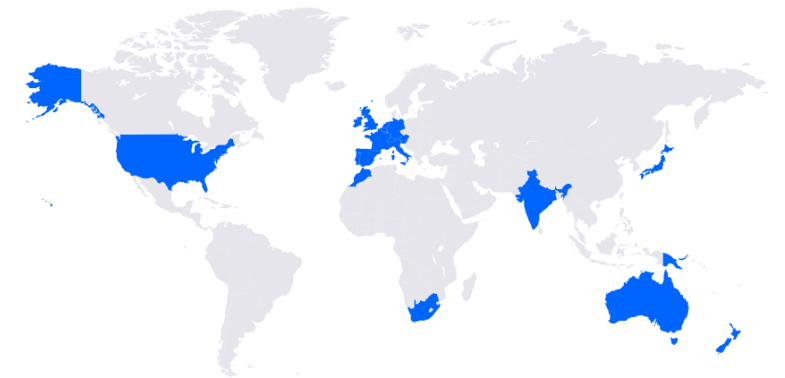

25 лет успеха

15 стран на 4 континентах

750 сотрудников

Почему

white label

White label - это software продукт без определенного брендинга или если брендинг является динамичным. Это дает возможность выпускать неограниченное количество приложений с одним исходным кодом для различных брендов/компаний.

Один девелопмент - неограниченное количество клиентов.

разная логика для

b2b и b2c

b2c - это мобильные приложения для обычных людей, посетителей фитнесов, бассейнов и т.д. Палитра цветов таких продуктов может быть более “маркетинговая”.

b2b - это CRM системы для управления бизнесом. Их используют в течение всего дня. Дизайн для таких систем не должен быть ярким и раздражающим.

Динамичная палитра

цвет

~~Отец~~ всегда неизвестен

Challenge

Цвет клиента

Main
Colour

Main80L

Main60L

Main40L

Main30L

Main10L

Используем только один цвет брендинга клиента, не перегружая интерфейс. Генерируем вторичную палитру, смешивая основной с белым и черным цветами.

Main80D

Main60D

Main40D

Main30D

Main10D

еще переменных

Смешиваем Main30D цвет с белым цветом и генерируем второстепенную монохромную палитру.

Main30D

#FFFFFF

Monochrome Mix

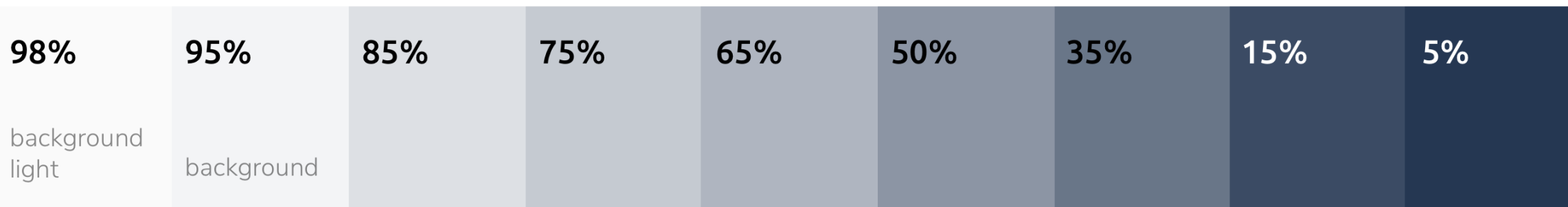

Интерфейс.

Вариации

Main
Colour

clubware

Members

Member profile

190 members 523 prospects

Overview Memberships Activities Transactions Attachments

Branch ClubWare Auckland CBD 234 Zone Ferntree Gully..

Calendar

Members

Arrivals

Resources

Correspondence

Branch settings

Management

Staff

Reports

Oliver Smith Edit

Date of Birth 1985-12-12

Gender Male

CONTACT DETAILS

Email auckland@mail.co.nz

Mobile number +64 021 678 45

Address 34 Pitt Street, Auckland 1010

Work number -

EMERGENCY

Em contact name Gala Mala

Em contact number 687 87 878 8

sms allowed email allowed active photos denied Add

phone calls denied 14 mth recurring

MEMBERSHIPS Add

PLEXI - No Contract Ongoing suspended

YOGA 10 starts on Tue, 12 Oct 2019 5 visits left

UPCOMING ACTIVITIES Book

Air Yoga Mon, 17 March 2019 Auckland Albany

ACCESS CARD Add

Access level 12406JKHG 2 trio OGT remove

Main
Colour

clubware

Members

Member profile

190 members 523 prospects

Overview Memberships Activities Transactions Attachments

Branch ClubWare Auckland CBD 234 Zone Ferntree Gully..

Calendar

Members

Arrivals

Resources

Correspondence

Branch settings

Management

Staff

Reports

Oliver Smith

Edit

MEMBERSHIPS Add

PLEXI - No Contract Ongoing suspended

YOGA 10 starts on Tue, 12 Oct 2019 5 visits left

UPCOMING ACTIVITIES Book

Air Yoga Mon, 17 March 2019 Auckland Albany

ACCESS CARD Add

Access level 2 trio OGT

12406JKHG remove

CONTACT DETAILS

Email auckland@mail.co.nz

Mobile number +64 021 678 45

Address 34 Pitt Street, Auckland

Work number -

EMERGENCY

Em contact name Gala Mala

Em contact number 687 87 878 8

sms allowed email allowed active photos denied Add

phone calls denied 14 mth recurring

Дизайн система

Те же ~~уши~~ компоненты
только сбоку

Компоненты

системы

Основная палитра применяется в компонентах высокой конверсии: кнопки, сайдбар; иконки и т.д.

Вторичную монохромную палитру используем для фона и компонентов форм: текстфилдс, дропдоунов и т.д.

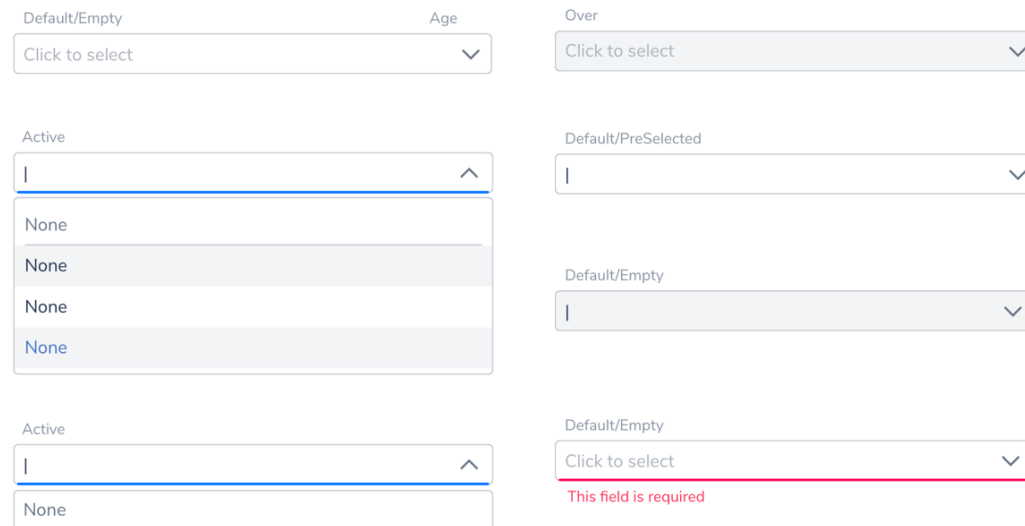
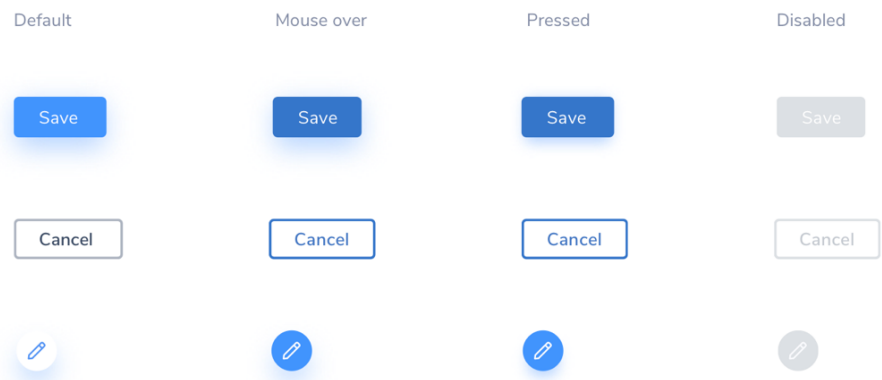

Один контрастный

НЮАНС

Что если основной цвет клиента слишком светлый?
Вычисляем яркость цвета и добавляем в палитру динамичный цвет текста.

Яркость - это мера того, насколько светлым или темным является оттенок. В зависимости от этого значения, цвет текста инверсируется.

Add staff member

44%

44%

Add staff member

94%

94%

Add staff member

Main
Colour

clubware

Members

Member profile

190 members 523 prospects

Overview Memberships Activities Transactions Attachments

Branch ClubWare Auckland CBD 234 Zone Ferntree Gully.

Calendar

Members

Arrivals

Resources

Correspondence

Branch settings

Management

Staff

Reports

Oliver Smith Edit

Date of Birth 1985-12-12

Gender Male

CONTACT DETAILS

Email auckland@mail.co.nz

Mobile number +64 021 678 45

Address 34 Pitt Street, Auckland

Work number -

EMERGENCY

Em contact name Gala Mala

Em contact number 687 87 878 8

sms allowed email allowed active photos denied Add

phone calls denied 14 mth recurring

MEMBERSHIPS Add

PLEXI - No Contract Ongoing suspended

YOGA 10 starts on Tue, 12 Oct 2019 5 visits left

UPCOMING ACTIVITIES Book

Air Yoga Mon, 17 March 2019 Auckland Albany

ACCESS CARD Add

Access level 2 trio OGT

12406JKHG remove

Статичная

палитра

Envy	Envy15L	Bamboo	Bamboo15L	Mint	Mint15L	Grass	Grass15L	Avocado	Avocado15L
		Pumpkin	Pumpkin15L	Coral	Coral15L	Camel	Camel15L		
Silver	Silver15L	Cotton	Cotton15L	Lilac	Lilac15L	Plum	Plum15L	Iris	Iris15L
Flirt	Flirt15L	Ocean	Ocean15L	Sailor	Sailor15L	Sky	Sky15L	Pool	Pool15L

casual

casual

casual

casual

casual

casual

casual

casual

Dark mode

и white label

“Лицом к лицу Лица не увидеть.
Большое видится на расстоянье..”

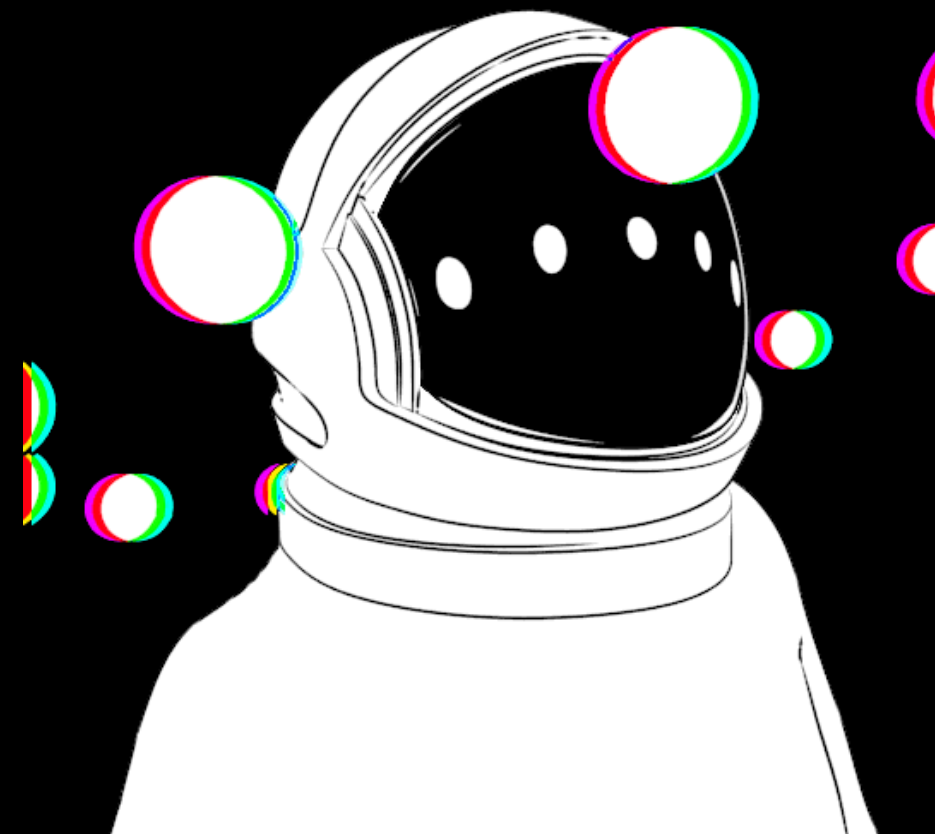

Мобильное приложение

В ЧЕМ ОТЛИЧИЕ

В мобильном приложении мы используем 2 цвета клиента. Дополнительная монохромная палитра является динамической, но ее тон не зависит от брендинга клиента.

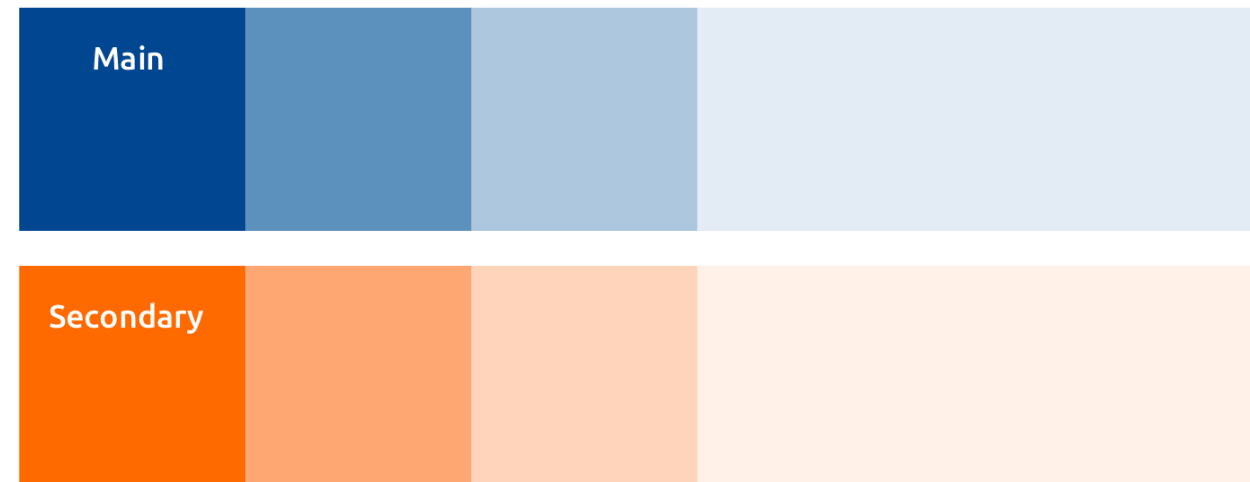

Монохромная палитра

Monochrome theme main	Monochrome theme secondary	Background	Background light

Light mode

Dark mode

--	--	--	--

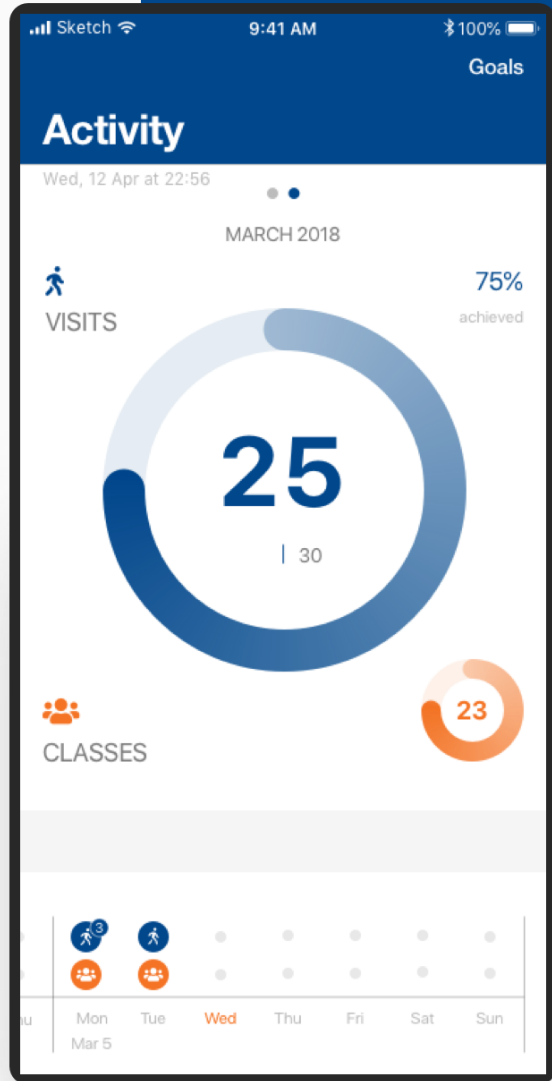

7 раз отмерь и еще раз отмерь

АНИМАЦИЯ

Для контроля цвета в анимации можно использовать библиотеку Lottie от Airbnb. Анимация создается в After Effect и экспортируется в json файл со всеми переменными значениями, которые в дальнейшем можем изменять прямо в коде разработки.

ПОИСКИ

решения

Для создания анимации интегрированной с white label логикой необходимо просчитать все возможные варианты: светлый фон, темный фон, светлые цвета иллюстрации, темные цвета иллюстрации.

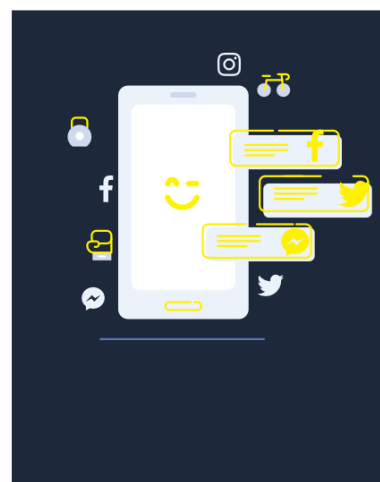

Set up your goals

Skip

Next

Set up your goals

Skip

Next

Динамичный

ДИЗАЙН

Дизайн “без дизайна” или дизайн без определенного брендинга дает полную свободу действия, с одной стороны. Но с другой - этот парадокс ставит дизайнера в еще более узкие рамки и ограничения, ведь необходимо просчитывать множество сценариев, чтобы быть уверенным в результате.

Спасибо

Слово “цвет” прозвучало
152 раза за последние 20 минут

